

①

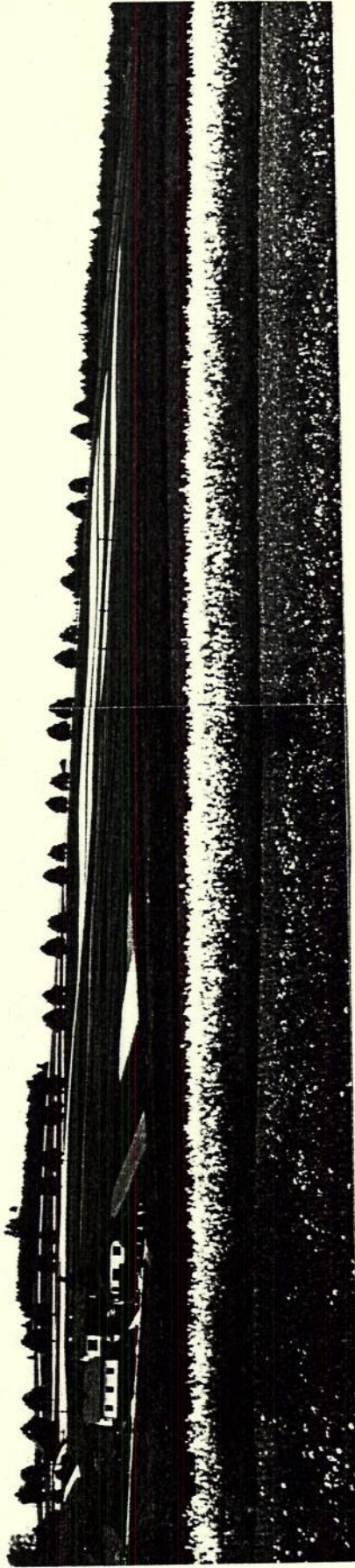

13+14
/22-94
V. 16. 1. 94

ALLEE ZWISCHEN BUCHBACH
(LINES) UND GIBSEBACH
AUS OSTEN (VON DER STRASSE
NACH BRUNN

②

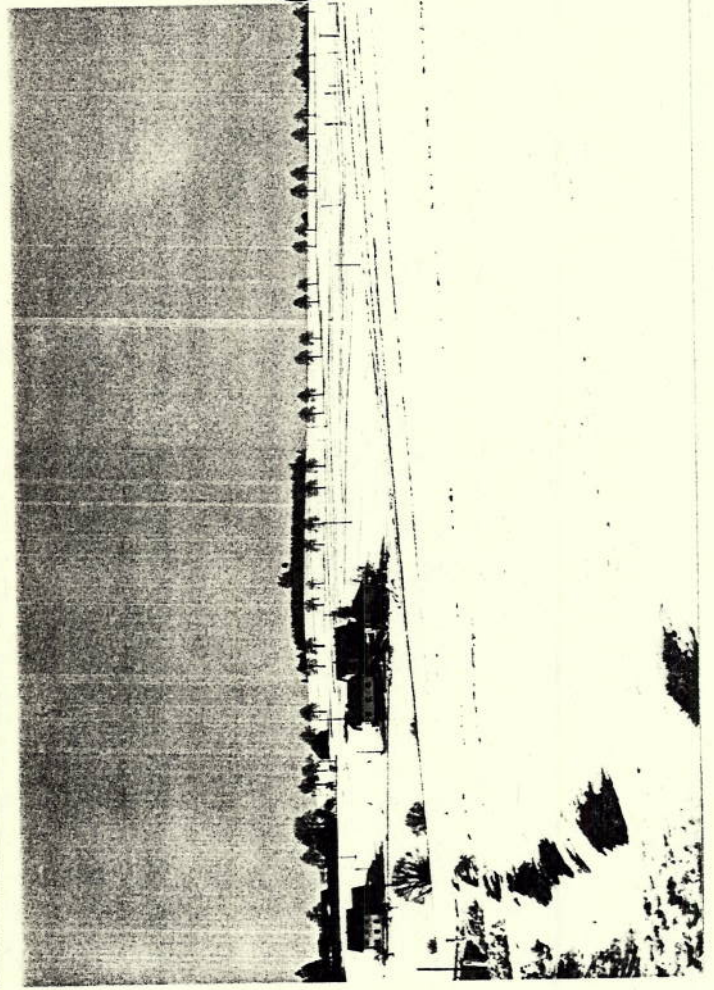

ZU N-931285.
LINDENKLEET
EUTRANG DER
LAMPESOM 8128

35/4-93
V. 10. 2. 93

TORRE: CPA 10

ZU N-951209
LINDENKLEE
BUCHBACH

1133-92
v. 17.9.92



3

AUS NORDEN VON DER B 5 BEI GROSSEBOHLEN
AM RECHTEN BILD RAND GRIESEBACH, DARÜBER
AM HORIZONT DIE KLEE RICHTUNG NACH
BUCHBACH



313-94
v. 20.1.94

4

AUS RICHTUNG SÜDEN BEIM OBERRAND VON
BUCHBACH BUCHRICHTUNG NORDEN. RECHTS
IN DER MULDE DIE DÄCHER VON GRIESEBACH
DARHINTER AM HORIZONT DIE KLEE AN DER B 5

FOTOS: GIBZ II
M

ZU N-931285
LINDENALLEE
BUCHBACH.

SÜDENDE DER
ALLEE (STAND-
ORT UNTER
20KV-LEITUNG,
2. BAUM NORD-
DES WEGES)
BLICKRICHTUNG
NORD

812-93
V. 10.2.93



412-93
V. 10.2.93

SÜDENDE
DER ALLEE,
BLICKRICHTUNG
NORDEN
(WEIT HINTER
DIE ALLEE
KN DER B5)



312-93
V. 10.2.93

SÜDENDE
DER ALLEE
STANDORT
KN DER 20KV-
LEITUNG
BLICKRICHTUNG
NORDEN



FOTOG: GBA IV
[Signature]

6



113-94
V. 20.7.84
BUCHNICHUNG SÜD ZUM
ENTSTEHUNG BUCHBACH
(CA KM 6,270)

5



5137-92
V. 7.10.92
SÜDWADE DOOL KUEFF, BÜCK
ZUM ENTSTEHUNG VON
BUCHBACH (BUCHNICHUNG SÜD)
(KM 6,2)

LINDENALLEE
BEI BUCHBACH

(3)



213-94
V. 20.1.94
NAHE DEN SÜDDE DEK
ALLEE (CA 10 km G.270)
BUCHBACHTUNGE NORDEN

(7)



6137-92
V. 7.10.92
SÜDDE DEK ALLEE AM
ORTS AUSGANG BUCHBACH
(bei km 6,7) BUCHBACHTUNGE
NACH NORDEN

12



24 | 33-92
v. 17. 9. 92

STANDORT BEIM STEINERNEN BRIDSTOCK
ECK IN KM (15), BLICK NACH NORDEN

13



23 | 33-92
v. 17. 9. 92

KNAPP NÖRDLICH DES BRIDSTOCKES,
BLICK NACH SÜDEN (BUCHBACH)

FOTOS: GBA IV
[Signature]

LINDENALLEE
BUCHBACH

14

22/33-92
v. 17.9.92



SÜDLICH DES FEHNSSTOCKES, BÜCKRICHTUNG
NACH SÜDEN (BUCHBACH) ca km 6,55

15

21/33-92
v. 17.9.92



STANDORT WIE BILD OBEN,
BUCKRICHTUNG NORDEN (GRIESBACH)

FOTOS: GBA IV
[Signature]

16



ZU N-931285
LINDENALWED
BUCHBACH

IN KM 6.6
BLICKRICHTUNG
NORDOEN
20/33-92
V. 17.9.92

17



18/33-92
V. 17.9.92

CA IN KM 6.7
ETWAS SÜDLICH
DER KG-GRANZE
BLICKRICHTUNG
SÜDEN NACH
BUCHBACH

18



19/33-92
V. 17.9.92

STANDORT WIE
BILD VOR
BLICKRICHTUNG
NORDEN NACH
GRIESBACH

FOTOS: GBA IV
Mu

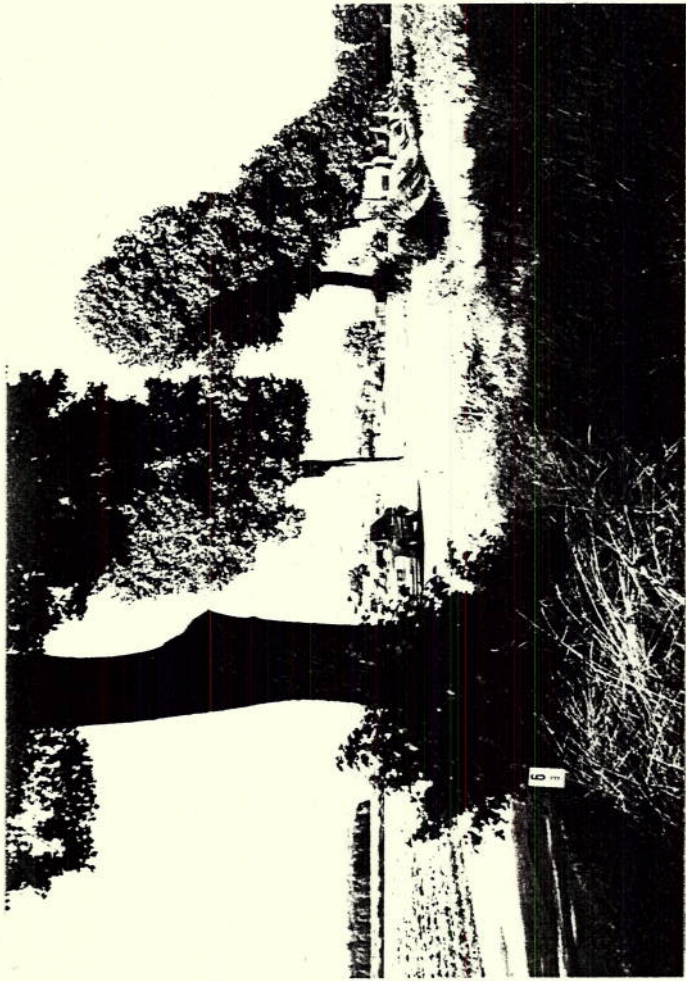

17 | 33 - 92
V. 17. 9. 92

IN KM 618
BUCKRICHTIG.
NORDEN NACH
GRIESEBACH
(KM HORIZONT)
KLEBE AN B51

(19)

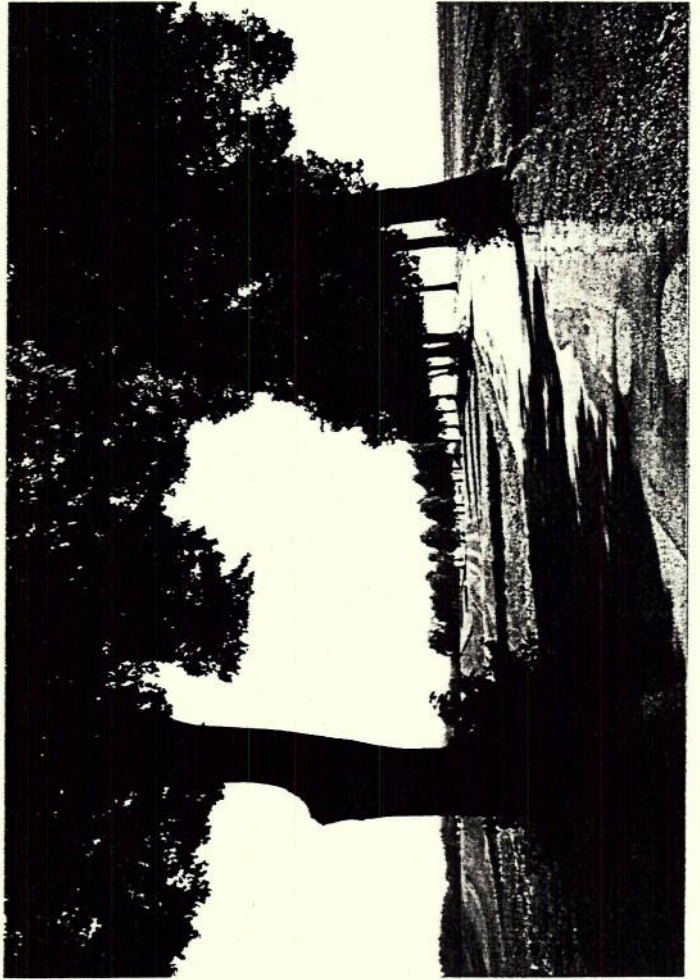

16 | 33 - 92
V. 17. 9. 92

STANDORT
WIE FRÜH
OBERHANG,
BUCKRICHTIG
SÜDEN

NACH BUCHBACH 15 | 33 - 92
V. 17. 9. 92

(20)

FOTOS: CIA & IV
[Signature]



CA in km 6,840
BUCKRICHTIG.
NORDOST

ZU N-937285
LINDENKLEBE
BUCHBACH - GRIESEBACH

(21)

ZU N-951285
LINDENALLEE
BUCHBACH - GRIESBACH
LANDESSTR. 8128



14 | 33 - 92
V. 17. 9. 92.

(22)

IN KM 7,0, BICKRICHTUNG NORDEN, ZUM
ORTSEINGANG VON GRIESBACH



13 | 33 - 92
V. 17. 9. 92

(23)

STANDORT WIE BILD VOR, BICK-RICHTUNG
SÜDEN GEGEN BUCHBACH

FOTOS: G. RA IV - KNONE
[Signature]

24

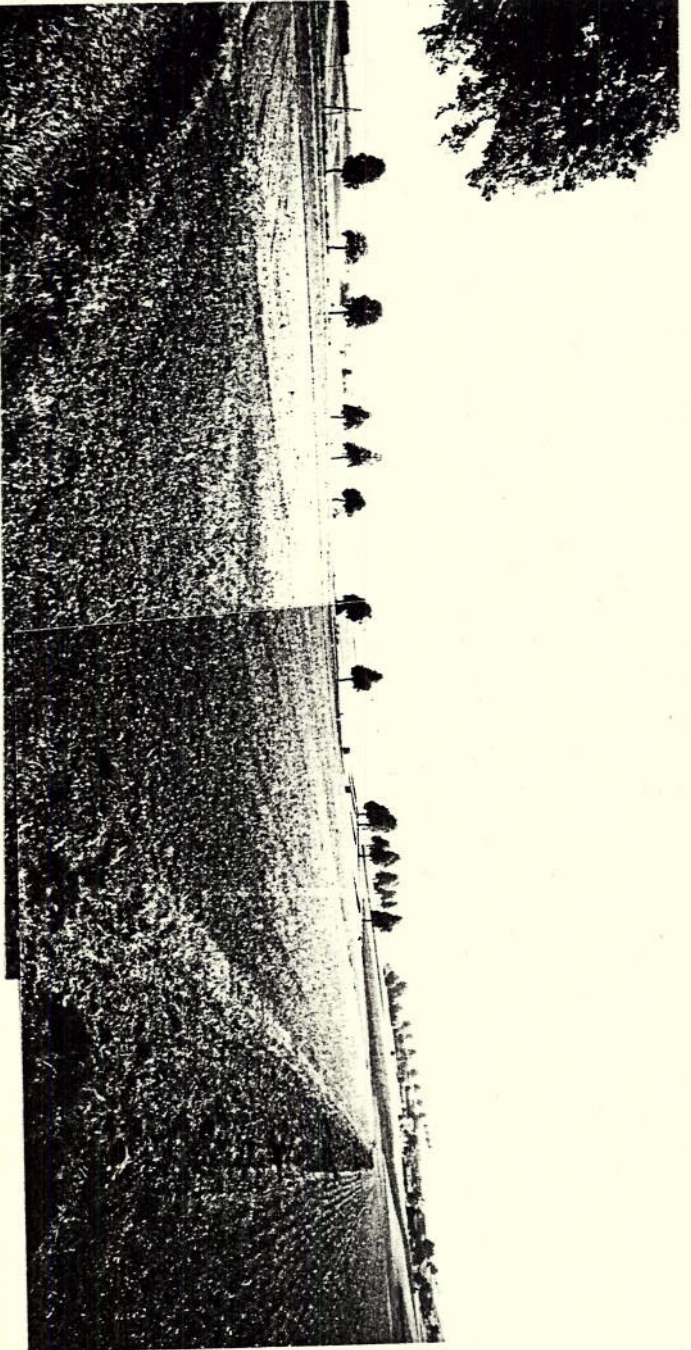

9+10 | 33-92
VON 17. 9. 92

Blick von DOR B5
Bis CN. ERBANKURT
KUF DIE ALTESSTES
KU DOR L 8128
NACH GNIESTBACH
(NÖCHTERL PILDHARD)
UND DÄHINTER AM
HOMI ZUNT TRIS
ALTES GNIESTBACH
NACH BUCHTBAU
(Blickrichtung SUD)

25

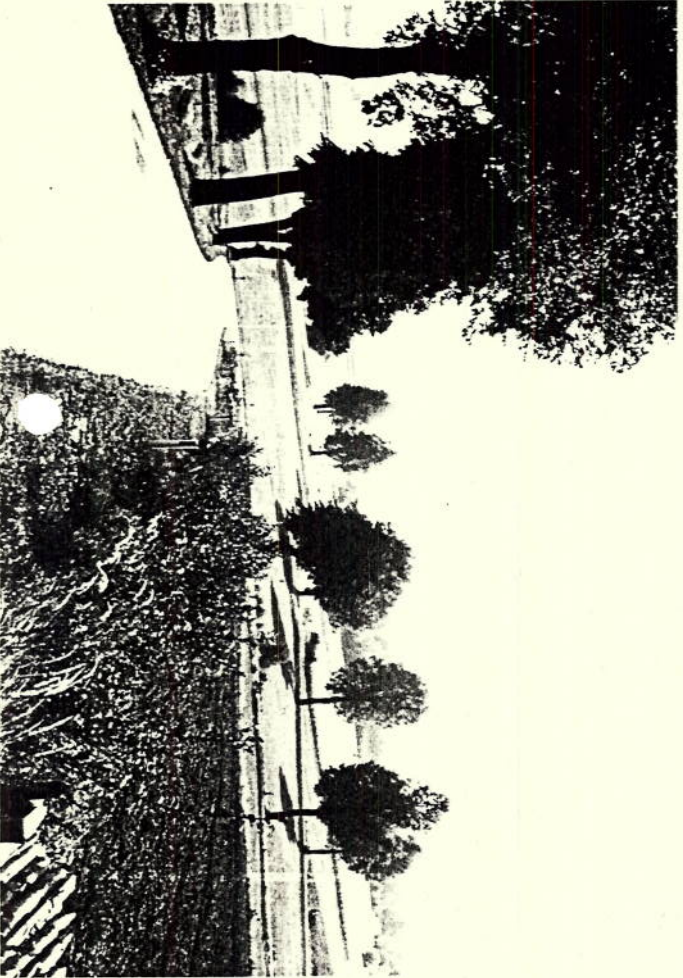

12 | 33-92
VON 17. 9. 92

Blick KUF DIE
ALTESSTES KU
DOR L 8128 VON
CN. ERBANKURT
NACH GNIESTBACH

FOTEC: GKA IV

Handwritten signature

ZU N-92 1285
LINDORALLET
KU L 8128