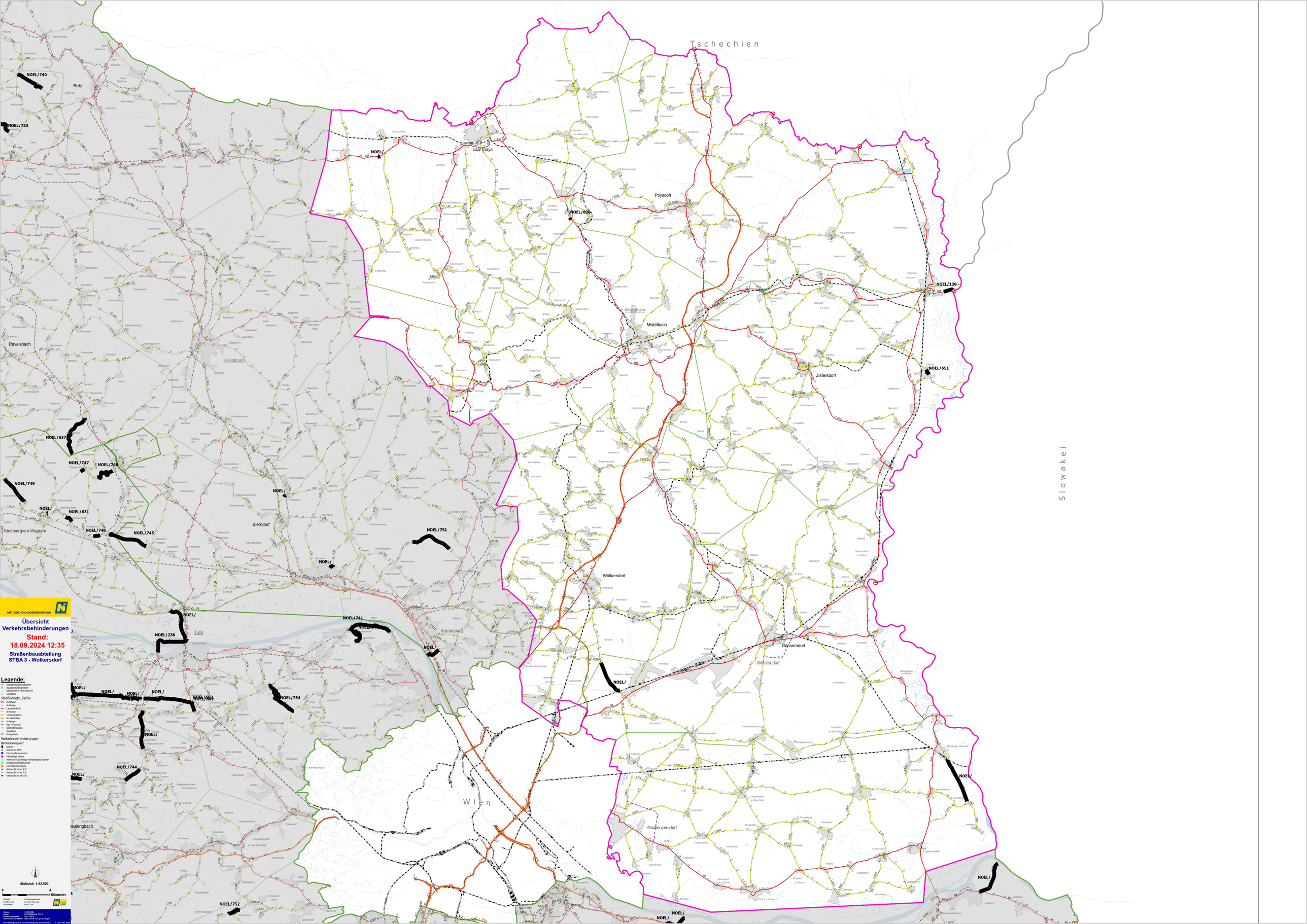

Tschechien
Slowakei
Wien
Retz
Laa/Thaya
Poysdorf
Mistelbach
Zistersdorf
Ravelsbach
Hollabrunn
Sierndorf
Kirchberg/am Wagram
Wolkersdorf
Korneuburg
Tulln
Gänserndorf
Großenzersdorf
NOEL/740
NOEL/733
NOEL/
NOEL/626
NOEL/120
NOEL/651
NOEL/637
NOEL/747
NOEL/748
NOEL/749
NOEL/631
NOEL/746
NOEL/745
NOEL/751
NOEL/741
NOEL/236
NOEL/754
NOEL/744
NOEL/752
AMT DER NÖ LANDESREGIERUNG
Übersicht
Verkehrsbehinderungen
Stand:
18.09.2024 12:35
Straßenbauabteilung
STBA 3 - Wolkersdorf
Legende:
Straßennetz_Farbe
Verkehrsbehinderungen
Maßstab 1:92.500
0
4
Kilometer