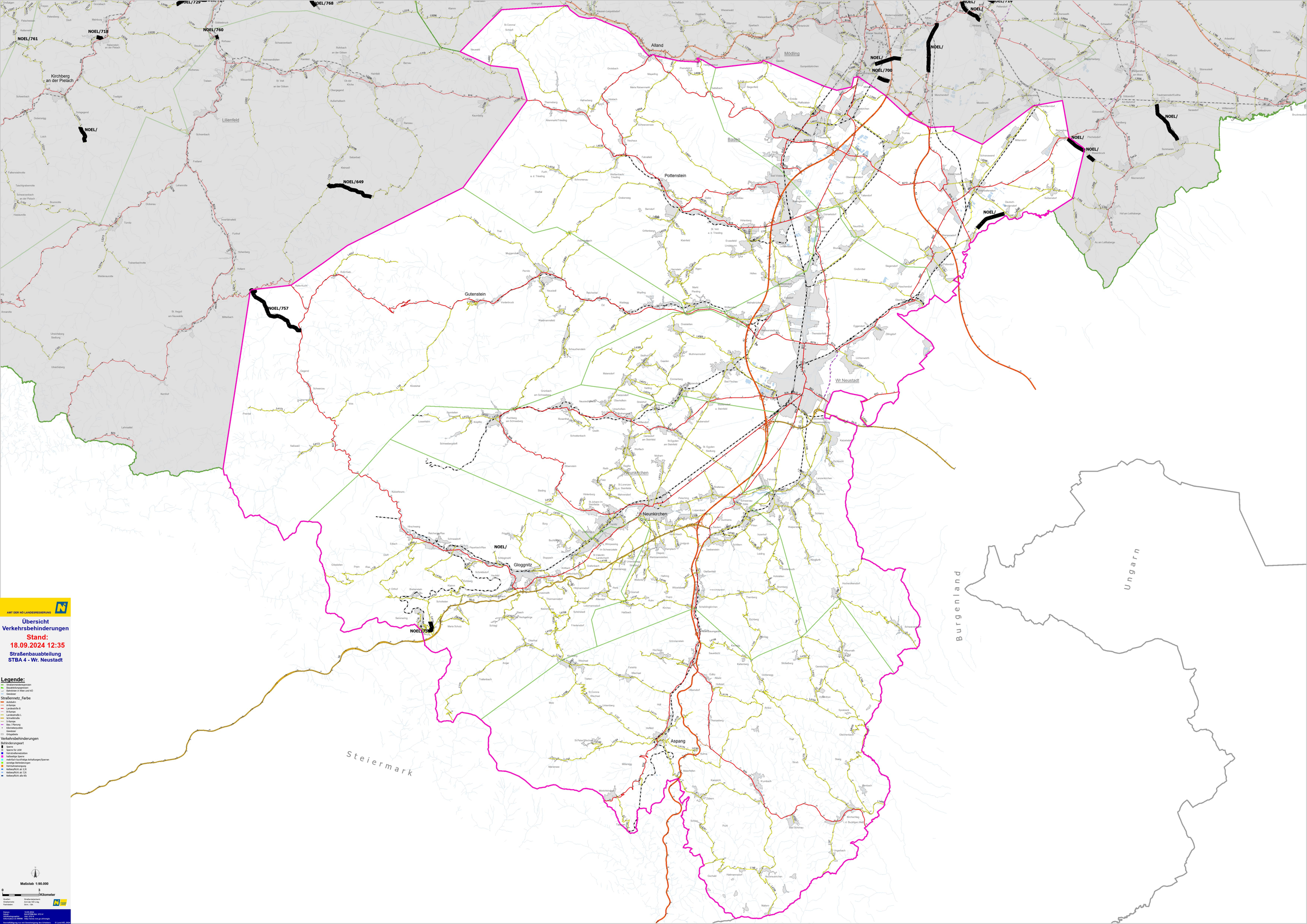

AMT DER NÖ LANDESREGIERUNG

Übersicht Verkehrsbehinderungen

Stand: 18.09.2024 12:35

Straßenbauabteilung STBA 4 - Wr. Neustadt

Legende:

Straßenmeisterbereiche
Bauabteilungsgrenzen
Bahnlinien in Wien und NÖ
Gewässer

Straßennetz_Farbe
Autobahn
A-Rampe
Landesstraße B
B-Rampe
Landesstraße L
Schnellstraße
S-Rampe
Bau / Planung
Kilometerpunkte
Gewässer
Ortsgebiete

Verkehrsbehinderungen
Behinderungsart
Sperre
Sperre für LKW
Fahrstreifenreduktion
halbseitige Sperre
mehrfach kurzfristige Anhaltungen/Sperren
sonstige Behinderungen
Fahrbahnverengung
Kettenpflicht ab 3,5t
Kettenpflicht ab 7,5t
Kettenpflicht alle Kfz

Maßstab 1:90.000

0 3 Kilometer

Quellen: Straßenverkehrsamt
Straßenamt: Amt der NÖ Lreg.
Fachstellen: Stmt. / BA

Datum: 18.09.2024
Erstellt: BAUSTRAHL ST2.V
Verkehrsregelungen: Abt. ST2.V
Information im WWW: http://www.noe.gv.at/strategie

Verwendungsrecht und Benutzungsrecht des Urkundes: © Land NÖ, 2024