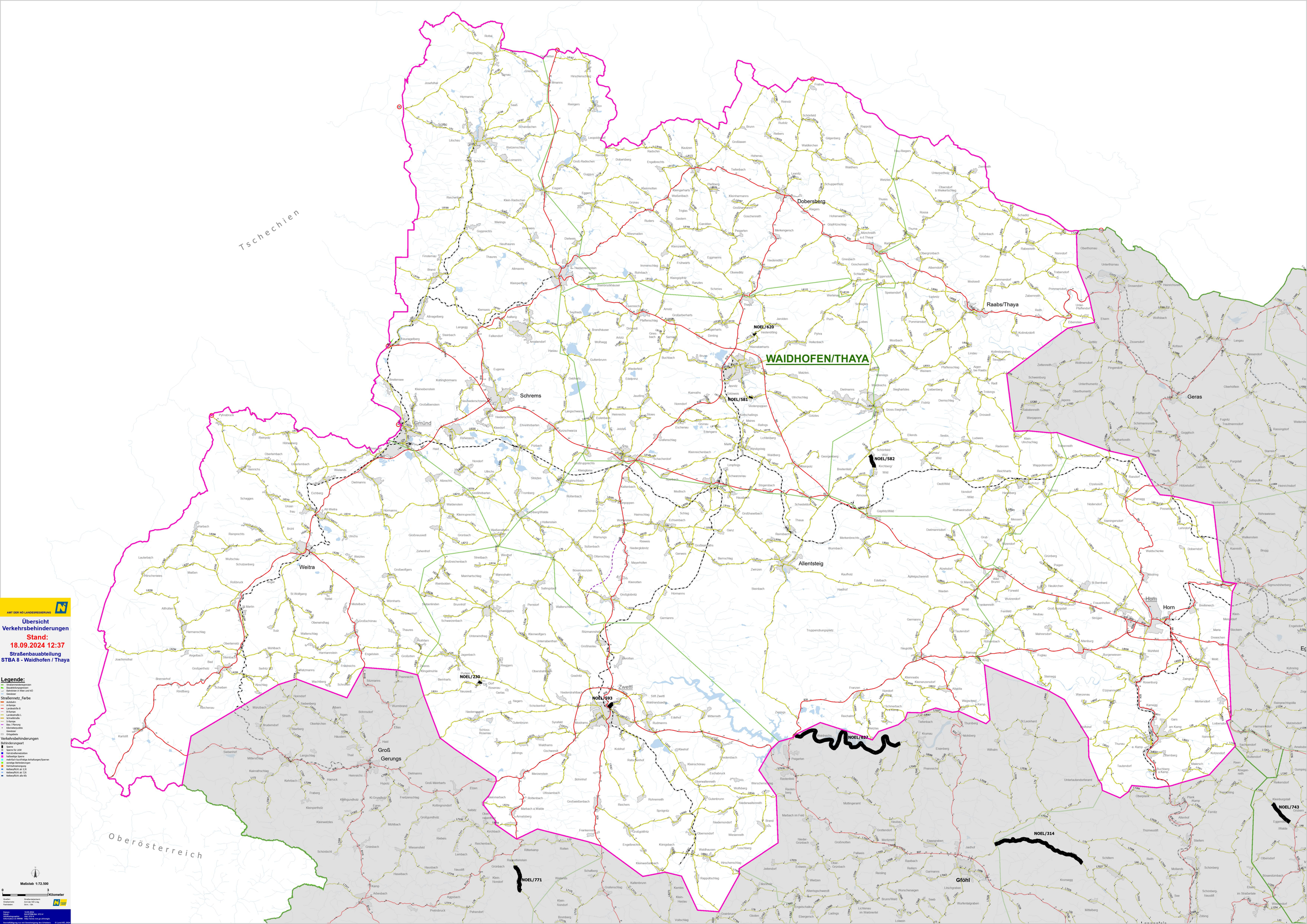

Tschechien
Oberösterreich
WAIDHOFEN/THAYA
Dobersberg
Raabs/Thaya
Geras
Schrems
Gmünd
Weitra
Allentsteig
Horn
Zwettl
Groß Gerungs
Gföhl
NOEL/620
NOEL/581
NOEL/582
NOEL/230
NOEL/593
NOEL/627
NOEL/314
NOEL/743
NOEL/771
AMT DER NÖ LANDESREGIERUNG
Übersicht Verkehrsbehinderungen
Stand:
18.09.2024 12:37
Straßenbauabteilung
STBA 8 - Waidhofen / Thaya
Legende:
Straßennetz_Farbe
Verkehrsbehinderungen
Maßstab 1:72.500
0
3
Kilometer